ОРГАНИЗАТОРЫ

АГЕНТСТВО СТРАТЕГИЧЕСКИХ ИНИЦИАТИВ

РОСКОНГРЕСС
Опережая время

СООРГАНИЗАТОР

ВЭБ.РФ

СИЛЬНЫЕ ИДЕИ ДЛЯ НОВОГО ВРЕМЕНИ

ИНФОРМАЦИЯ ДЛЯ УЧАСТНИКОВ

ДОБРО ПОЖАЛОВАТЬ НА ФОРУМ **«СИЛЬНЫЕ ИДЕИ ДЛЯ НОВОГО ВРЕМЕНИ»**!

19–20 февраля 2024 года (19 февраля 09:00–18:00, 20 февраля 13:00–18:00)

Центр международной торговли Москвы
г. Москва, Краснопресненская наб., д. 12, подъезд № 4, конгресс-центр

Рекомендуем прибывать на площадку Форума за 30–40 минут до начала интересующего вас мероприятия.

Для доступа на площадку 19 февраля необходимо получить бедж.

Для доступа на площадку 20 февраля необходимо получить бедж, получить карту доступа на пленарное заседание, сдать ПЦР-тест и взять с собой паспорт.

Организаторы:

Фонд Росконгресс
Агентство стратегических инициатив

Соорганизатор:

ВЭБ.РФ

Контакты

+7 (495) 640 6097
info@ideas-forum.ru
ideas-forum.ru

Мобильное приложение Форума

ДОСТУПНО В Google Play
Загрузите в App Store

Поиск по фразе «сильные идеи»

Онлайн-сообщество

vk.com/ideasforum
t.me/ideas_forum
t.me/ideas_forum_info_bot (чат-бот)

СОДЕРЖАНИЕ

ПРИБЫТИЕ В МОСКВУ 4

АВИАСООБЩЕНИЕ 4
ЖЕЛЕЗНОДОРОЖНОЕ СООБЩЕНИЕ 4
ГОСТИНИЦЫ 4

ПЛОЩАДКА ФОРУМА 5

ДОСТУП НА ПЛОЩАДКУ ФОРУМА 6

КАК ПОПАСТЬ НА ПЛОЩАДКУ ФОРУМА? 6
ПОЛУЧЕНИЕ БЕДЖА 6
ПЦР-ТЕСТИРОВАНИЕ НА 20 ФЕВРАЛЯ 8
ДОСТУП НА ПЛЕНАРНОЕ ЗАСЕДАНИЕ 12

ДЕЛОВАЯ ПРОГРАММА 13

КУЛЬТУРНАЯ ПРОГРАММА 13

ПРОСТРАНСТВА ДЛЯ ОБЩЕНИЯ 14

СЕРВИСЫ ДЛЯ УЧАСТНИКОВ 15

ТЕЛЕГРАМ-БОТ 15
ИНТЕРНЕТ 15
МОБИЛЬНОЕ ПРИЛОЖЕНИЕ 15
НАЗНАЧЕНИЕ ДЕЛОВЫХ ВСТРЕЧ 15
КОФЕ-БРЕЙК 16
ТРАНСЛЯЦИИ МЕРОПРИЯТИЙ ФОРУМА 16
ПРОВЕДЕНИЕ ПРЕСС-МЕРОПРИЯТИЙ 16
ИНФОРМАЦИОННО-СЕРВИСНЫЕ ПУНКТЫ 17
ФОТОБАНК РОСКОНГРЕСС 17
СЕРВИС ДОПОЛНЕННОЙ РЕАЛЬНОСТИ (AR) MARMA 17
КООПЕРАЦИЯ МСП 18
ИНФОРМАЦИОННО-АНАЛИТИЧЕСКАЯ СИСТЕМА ROSCONGRESS.ORG 19
ГАРДЕРОБ 20

СПРАВОЧНАЯ ИНФОРМАЦИЯ 20

МЕДИЦИНСКАЯ ПОМОЩЬ 20
ЭКСТРЕННЫЕ СЛУЖБЫ 20
ПОГОДА В МОСКВЕ 20
ПОРЯДОК ДЕЙСТВИЙ ПРИ ЧРЕЗВЫЧАЙНОЙ СИТУАЦИИ 21

ПРИБЫТИЕ В МОСКВУ

АВИАСООБЩЕНИЕ

АЭРОПОРТ ШЕРЕМЕТЬЕВО	АЭРОПОРТ ДОМОДЕДОВО	АЭРОПОРТ ВНУКОВО
+7 (495) 578 6565 svo.aero	+7 (495) 933 6666 dme.ru	+7 (495) 937 5555 vnukovo.ru

Поездка на автомобиле от любого из аэропортов Москвы до площадки Форума занимает примерно один час (в зависимости от трафика).

Для проезда от любого из аэропортов до Москвы и обратно можно воспользоваться услугами поездов «Аэроэкспресс»:

Аэропорт Шереметьево →	Белорусский вокзал (станция метро «Белорусская»)	60 мин.
Аэропорт Домодедово →	Павелецкий вокзал (станция метро «Павелецкая»)	50 мин.
Аэропорт Внуково →	Киевский вокзал (станция метро «Киевская»)	35 мин.

Стоимость проезда: 550 ₽ («Стандарт»), 1200 ₽ («Бизнес»)

aeroexpress.ru

ЖЕЛЕЗНОДОРОЖНОЕ СООБЩЕНИЕ

Единый информационно-сервисный центр ОАО «РЖД»:

8 (800) 775 0000
info@rzd.ru
rzd.ru

ГОСТИНИЦЫ

Участники форума «Сильные идеи для нового времени» могут забронировать номера в гостиницах Москвы по специальным тарифам. Ознакомиться со списком предлагаемых гостиниц и условиями бронирования можно на сайте ООО «РК Сервис».

Для организации комфортного размещения просим бронировать гостиницы заранее.

ПОСМОТРЕТЬ СПИСОК ГОСТИНИЦ

Контакты:

+7 (495) 369 2011 (доб. 3016)
booking@roscongress.org

ПЛОЩАДКА ФОРУМА

Форум «Сильные идеи для нового времени» состоится 19–20 февраля 2024 года в Центре международной торговли Москвы.

Краснопресненская наб., д. 12, подъезд № 4, конгресс-центр

Очные мероприятия деловой программы пройдут 19 февраля. 20 февраля состоится пленарное заседание. **Право посещения пленарного заседания не входит в пакет участия и предоставляется только по специальному приглашению.**

ПОСМОТРЕТЬ КАРТУ ПЛОЩАДКИ

КАК ДОБРАТЬСЯ

До Центра международной торговли Москвы можно добраться на автомобиле или на общественном транспорте. Ближайшие станции метро: «Улица 1905 года», «Деловой центр» и «Выставочная».

ЦМТ Москвы находится в зоне платной парковки.

Доступ на территорию ЦМТ Москвы 19 февраля

Проезд к подъезду № 4 будет организован через КПП 1 на Краснопресненской набережной. Ограничений на въезд не предусмотрено, зона посадки/высадки расположена в непосредственной близости от входа в конгресс-центр.

Участники могут припарковать автомобиль на парковках у Краснопресненской набережной и улицы 1905 года.

Доступ на территорию ЦМТ Москвы 20 февраля

Проезд на территорию ЦМТ Москвы будет ограничен и возможен только по транспортным пропускам Форума через КПП 1 или через КПП 3 в зависимости от трафика. Зона посадки/высадки расположена в проезде напротив отеля Plaza Garden Moscow WTC, до подъезда № 4 нужно будет пройти пешком.

Автомобили без транспортных пропусков Форума на территорию ЦМТ Москвы проехать не смогут.

Количество парковочных мест на территории ЦМТ Москвы будет ограничено. В случае нехватки места, пожалуйста, воспользуйтесь парковками рядом с площадкой Форума на улице Сергея Макеева, улице Анны Северьяновой, 2-й Звенигородской улице, в Студенецком переулке и Шмитовском проезде. Подробная информация размещена на сайте «Московский паркинг».

Схемы проезда к площадке Форума будут размещены на сайте в разделе «Карта площадки».

ДОСТУП НА ПЛОЩАДКУ ФОРУМА

КАК ПОПАСТЬ НА ПЛОЩАДКУ ФОРУМА?

19 ФЕВРАЛЯ

Для доступа на площадку Форума 19 февраля сдавать ПЦР-тест не требуется.

На площадке необходимо иметь при себе:

- ✓ Бедж участника
- ✓ Оригинал документа, удостоверяющего личность (паспорт)

20 ФЕВРАЛЯ

Для доступа на площадку Форума 20 февраля участники в обязательном порядке проходят ПЦР-тестирование на COVID-19, грипп A/B и ОРВИ.

На площадке необходимо иметь при себе:

- ✓ Бедж участника
- ✓ Карту доступа на пленарное заседание
- ✓ Оригинал документа, удостоверяющего личность (паспорт)

01. **Получите бедж.**

Заранее получите бедж в пункте аккредитации в Москве. Чтобы получить бедж, проверьте, все ли необходимые данные загружены в ваш Единый личный кабинет. Подробнее – в разделе «Получение беджа».

02. **Оставьте в месте проживания предметы, запрещенные на площадке Форума.**

При входе на площадку каждому участнику предстоит пройти процедуру контроля доступа. Участника могут попросить включить телефон, ноутбук и показать другую технику.

Чтобы избежать неудобств, рекомендуем оставить в месте проживания или личном автомобиле предметы, относящиеся к запрещенным на площадке.

03. **Возьмите с собой паспорт.**

Паспорт необходимо иметь при себе в течение всего времени пребывания на площадке Форума.

ПОЛУЧЕНИЕ БЕДЖА

Настоятельно рекомендуем **получить бедж заблаговременно**.

Бедж участника и документ, удостоверяющий личность (паспорт), следует иметь при себе в течение всего времени пребывания на площадке Форума. Бедж является именным, передача его третьим лицам запрещена.

При потере или повреждении беджа обратитесь на любую стойку аккредитации или Help Desk.

ЧТО НЕОБХОДИМО СДЕЛАТЬ, ЧТОБЫ ПОЛУЧИТЬ БЕДЖ?

Для подготовки беджа к выдаче необходимо, чтобы ваши данные в Едином личном кабинете полностью совпадали с данными в паспорте.

Пожалуйста, убедитесь, что в Едином личном кабинете:

1. **Подтверждено участие в Форуме**
2. **Полностью указана персональная информация** в соответствии с паспортными данными
3. **Загружена корректная фотография** для вашего беджа:
   - цветная фотография на светлом фоне;
   - размер фотографии – 480 × 640 пикселей;
   - формат фотографии – JPG или JPEG;
   - фотография анфас, без головного убора;
   - изображение лица занимает не менее 70% фотографии.

   Вкладка «Персональная информация – Фотография – Изменить данные».
4. **Загружена скан-копия вашего паспорта** (страницы 2 и 3)

   Вкладка «Персональная информация – Изменить данные».

   Убедитесь, что скан-копия читаема и содержит полную информацию о данных, указанных при регистрации, включая серию и номер документа, кем и когда выдан документ, и фотографию. Форматы: jpg, jpeg, pdf, png.

Если вы забыли данные для входа в Единый личный кабинет, вы можете воспользоваться функцией восстановления логина и пароля на странице входа в ЕЛК или написать на почту weboffice@roscongress.org.

Если с момента заполнения заявки на участие в документ, удостоверяющий личность (паспорт), были внесены изменения, данные в Едином личном кабинете необходимо отредактировать. Чтобы внести изменения в поля, заблокированные для редактирования, обратитесь к специалисту, с которым вы контактируете по оформлению участия в мероприятии.

!

При выдаче беджа оператор аккредитации сверяет данные, указанные в Едином личном кабинете, с предъявляемым документом. При несовпадении данных выдача беджа в день обращения невозможна.

Пожалуйста, проверьте ваши персональные данные в Едином личном кабинете до получения беджа.

КАК УЗНАТЬ О ГОТОВНОСТИ БЕДЖА?

Уточнить информацию о готовности беджа можно одним из следующих способов:

- получить уведомление по электронной почте;
- увидеть отметку о готовности беджа в Едином личном кабинете;
- позвонить в информационный центр Форума по номеру +7 (495) 640 6097;
- позвонить специалисту Фонда Росконгресс, контакты которого указаны в Едином личном кабинете (справа от фотографии).

КАК ПОЛУЧИТЬ БЕДЖ?

Бедж можно получить **лично** (при предъявлении документа, удостоверяющего личность, данные которого указаны в Едином личном кабинете, и оригинала согласия на обработку персональных данных) или **по доверенности** (третьим лицом за участника или группу участников).

Доверенному лицу для получения беджа необходимо предъявить:

- свой паспорт;
- оригинал доверенности установленного образца;
- список участников;
- копии паспортов участников, на которых доверенное лицо получает беджи;
- оригиналы согласия на обработку персональных данных.

Формы доверенности и согласия на обработку персональных данных можно скачать в разделе «Получение беджа» на сайте Форума.

ГДЕ ПОЛУЧИТЬ БЕДЖ?

МЕСТО РАСПОЛОЖЕНИЯ	ДАТА	ВРЕМЯ РАБОТЫ
Центр аккредитации Фонда Росконгресс в ЦМТ Москвы (Краснопресненская наб., д. 12, подъезд № 7, 1-й этаж)	16 февраля	15:00–20:00
	17 февраля	09:00–20:00
	18 февраля	08:00–22:30
	19 февраля	07:30–20:00
	20 февраля	07:30–16:00

ПЦР-ТЕСТИРОВАНИЕ НА 20 ФЕВРАЛЯ

19 ФЕВРАЛЯ

Для доступа на площадку Форума 19 февраля сдавать ПЦР-тест не требуется.

На площадке необходимо иметь при себе:

- ✓ Бедж участника
- ✓ Оригинал документа, удостоверяющего личность (паспорт)

20 ФЕВРАЛЯ

Для доступа на площадку Форума 20 февраля участники в обязательном порядке проходят ПЦР-тестирование на COVID-19, грипп A/B и ОРВИ.

На площадке необходимо иметь при себе:

- ✓ Бедж участника
- ✓ Карту доступа на пленарное заседание
- ✓ Оригинал документа, удостоверяющего личность (паспорт)

!

Тест необходимо сдавать **начиная с 07:30 19 февраля (по московскому времени)**.

Максимальное время для получения результата – 24 часа.

КАК СДАТЬ ТЕСТ?

01. Заполните данные об иммунитете к COVID-19 в Едином личном кабинете.

02. Посмотрите свой ID в Едином личном кабинете.

03. Запишитесь на ПЦР-тестирование в Едином личном кабинете.

04. Оплатите тестирование.

05. Распечатайте и заполните согласие на медицинское вмешательство.

06. Сдайте тест в любом центре тестирования Форума, региональной лаборатории или воспользуйтесь услугой выездного тестирования.

ГДЕ ПРОЙТИ ТЕСТИРОВАНИЕ

ПЦР-тестирование можно пройти **исключительно** в центрах тестирования Форума, организованных Роспотребнадзором в Москве и Санкт-Петербурге, или в региональных лабораториях Роспотребнадзора.

Посмотреть список центров тестирования Форума и региональных лабораторий

Результат теста автоматически будет загружен в систему аккредитации Форума. **Результаты тестов, сданных в других лабораториях, не передают в систему аккредитации Форума!**

При сдаче теста в региональной лаборатории необходимо в ОБЯЗАТЕЛЬНОМ порядке назвать свой ID, присваиваемый при регистрации в Едином личном кабинете, а также сообщить, что тест сдается для участия в форуме «Сильные идеи для нового времени».

Запись на тестирование в региональных лабораториях Роспотребнадзора через Единый личный кабинет не оформляется, оплата не производится. Пожалуйста, обращайтесь напрямую в региональную лабораторию.

Настоятельно рекомендуем связываться с региональными лабораториями в будние дни.

НЕОБХОДИМЫЕ ДАННЫЕ ДЛЯ ТЕСТИРОВАНИЯ

1. **Данные об иммунитете**

   Для прохождения ПЦР-тестирования необходимо заполнить все обязательные поля анкеты об иммунитете в Едином личном кабинете:

   - о наличии или отсутствии вакцинации от COVID-19. Не загружайте сертификаты, полученные больше года назад. Выберите в анкете ответ «Нет»;
   - о перенесенной коронавирусной инфекции. Не загружайте свидетельства о заболевании, полученные больше года назад. Выберите в анкете ответ «Нет»;
   - о наличии или отсутствии антител к COVID-19;
   - о месте проживания в Москве на период проведения Форума.

2. **ID участника Форума**

ID – это идентификационный номер участника, присваиваемый при регистрации в Едином личном кабинете. ID можно посмотреть:

- на бедже, если он уже получен;
- в разделе ЕЛК «Личные данные» (рядом с фотографией участника).

При сдаче теста без привязки к ID участника передача данных в центр аккредитации и активация беджа для прохода на мероприятие невозможны.

3. **Согласие на медицинское вмешательство**

Перед посещением центра тестирования нужно распечатать, заполнить, подписать согласие на медицинское вмешательство и принести его с собой. Если тестирование проходит несовершеннолетний до 18 лет, необходимо согласие законного представителя.

Формы согласий можно будет скачать в разделе «ПЦР-тестирование на 20 февраля» на сайте Форума.

ЗАПИСЬ НА ТЕСТИРОВАНИЕ

Прохождение ПЦР-тестирования в специализированных центрах Форума – строго по записи. Запись на тестирование возможна только при соблюдении следующих условий:

- заполнены все обязательные поля анкеты об иммунитете;
- указан контактный номер телефона и контактный email в анкете в разделе «ПЦР-тестирование». Подтверждать номер телефона не обязательно;
- скачано согласие на медицинское вмешательство.

Чтобы записаться на ПЦР-тестирование, откройте раздел Единого личного кабинета «Мои мероприятия – форум «Сильные идеи для нового времени» – ПЦР-тестирование – Запись на ПЦР-тестирование», выберите удобный центр тестирования из списка и временной слот.

Запись на тестирование в региональных лабораториях Роспотребнадзора через Единый личный кабинет **не оформляется**. Пожалуйста, обращайтесь напрямую в региональную лабораторию.

ОПЛАТА ПЦР-ТЕСТИРОВАНИЯ

ПЦР-тестирование проводится за дополнительную плату. Для оплаты тестирования необходимо знать ID человека, чей ПЦР-тест оплачивается.

Как оплатить картой через Единый личный кабинет?	1. Зайти в раздел Единого личного кабинета «Мои мероприятия – Форум «Сильные идеи для нового времени» – Мое участие – COVID-19 – Оплата ПЦР-тестирования». 2. Дать согласие на медицинское вмешательство (поставить галочку в чекбоксе). 3. Нажать кнопку «Оплатить». 4. В открывшейся форме проверить свой ID и персональные данные. Также вы можете оплатить тестирование других участников, но вам необходимо знать их ID. 5. Дать согласие на обработку персональных данных (поставить галочку в чекбоксе).

	6. Оплатить картой. 7. Поставить галочку в поле «Получить квитанцию» и вписать адрес электронной почты для получения квитанции. Чеки могут приходить в течение 24 часов после оплаты. Оплата ПЦР-тестирования в региональных лабораториях Роспотребнадзора через Единый личный кабинет **не производится.** Если оплата не проходит, пожалуйста, обратитесь в банк, выпустивший вашу карту.
Как оплатить от имени юридического лица?	1. Связаться по указанным ниже контактам: +7 (916) 698 1936 +7 (916) 536 8111 sinv24@fcgie.ru 2. Заключить договор от имени юридического лица. 3. Указать в договоре Ф. И. О. и ID представителей компании, за которых будет производиться оплата. 4. Оплатить счет в банке. **Проведение тестирования возможно только при стопроцентной предоплате.** Заявки принимаются ежедневно с 09:00 до 18:00 по московскому времени (GMT+3). Все договоры заключаются с Федеральным бюджетным учреждением здравоохранения «Федеральный центр гигиены и эпидемиологии» Федеральной службы по надзору в сфере защиты прав потребителей и благополучия человека (ФБУЗ ФЦГиЭ Роспотребнадзора)».
Как оплатить наличными?	Во всех центрах тестирования установлены кассы для оплаты лабораторного исследования наличными или банковской картой.
Как оплатить по QR-коду?	Если вы не успели оплатить тест заранее, то можете воспользоваться оплатой по QR-коду на месте. Во всех центрах тестирования размещены плакаты с QR-кодом и инструкцией для оплаты. Это быстро и удобно. Квитанция об оплате придет вам на почту. Для оплаты тестирования необходимо знать ID человека, чей ПЦР-тест оплачивается.

По вопросам оплаты ПЦР-тестирования в региональной лаборатории, пожалуйста, обращайтесь напрямую в региональную лабораторию.

ВЫЕЗДНОЕ ПЦР-ТЕСТИРОВАНИЕ (VIP)

Выездное тестирование проводится в Москве и Санкт-Петербурге. Заключение договоров – ежедневно с 09:00 до 17:00 по московскому времени.

+7 (985) 846 0012
sinvvip24@fcgie.ru

РЕЗУЛЬТАТЫ ТЕСТИРОВАНИЯ

Максимальное время получения результата – 24 часа.

Результат теста будет указан в разделе «ПЦР-тестирование – Результаты ПЦР-тестирований» в Едином личном кабинете.

Если результат не указан по происшествии 24 часов, вы можете уточнить результат теста следующим образом:

- позвонить в информационный центр Форума по телефону +7 (495) 640 6097;
- позвонить специалисту Фонда Росконгресс, контакты которого указаны в Едином личном кабинете.

ДОСТУП НА ПЛЕНАРНОЕ ЗАСЕДАНИЕ

Пленарное заседание – это мероприятие по специальному приглашению. Приглашение будет направлено по электронной почте.

Если вы приглашены на пленарное заседание 20 февраля, дополнительно к беджу необходимо получить специальную карту доступа.

Для доступа на площадку 20 февраля и пленарное заседание необходимо иметь при себе:

- ✓ Бедж участника
- ✓ Карту доступа на пленарное заседание
- ✓ Оригинал документа, удостоверяющего личность (паспорт)

КОГДА И ГДЕ ПОЛУЧИТЬ КАРТУ ДОСТУПА

19 февраля, 12:00–19:00
20 февраля, 07:30–16:00

Центр аккредитации Фонда Росконгресс в Центре международной торговли Москвы (Краснопресненская наб., д. 12, подъезд № 7, 1-й этаж)

!

Выдача карты доступа – только при предъявлении оригинала документа, удостоверяющего личность (паспорта), данные которого указаны в Едином личном кабинете.

Если в данных, указанных в ЕЛК, будет обнаружена ошибка, выдача карты доступа будет невозможна.

Для получения именной карты доступа другого участника по доверенности доверенному лицу необходимо предъявить:

- свой паспорт;
- список участников, на которых доверенное лицо получает именные карты доступа;
- **оригиналы** документов, удостоверяющих личность участников, на которых доверенное лицо получает карты доступа;
- оригинал доверенности установленного образца.

Форму доверенности можно будет скачать на сайте Форума в разделе «Доступ на пленарное заседание».

Для получения карты доступа тестирование не требуется. Вы можете сначала получить карту доступа, а затем сдать тест, либо наоборот.

ДЕЛОВАЯ ПРОГРАММА

Подробная деловая программа опубликована на сайте форума «Сильные идеи для нового времени» в разделе «Программа».

19 ФЕВРАЛЯ

- Открытые презентации идей
- Панельные сессии по направлениям отбора Форума

20 ФЕВРАЛЯ

- Пленарное заседание

Право посещения пленарного заседания форума «Сильные идеи для нового времени» не входит в пакет участия и предоставляется только по специальному приглашению.

ПОСМОТРЕТЬ ДЕЛОВУЮ ПРОГРАММУ ФОРУМА

КУЛЬТУРНАЯ ПРОГРАММА

Партнер культурной программы

МИНИСТЕРСТВО КУЛЬТУРЫ РОССИЙСКОЙ ФЕДЕРАЦИИ

19–20 февраля участники Форума могут **бесплатно** посетить при предъявлении беджа следующие музеи:

Государственный исторический музей

Красная пл., д. 1
(пр. Воскресенские Ворота, д. 2)

19 февраля, 10:00–18.00

shm.ru

Государственный музейно-выставочный центр «РОСИЗО»

Парк «Зарядье», ул. Варварка, д. 6, стр. 1, Медиацентр

19 февраля, 14:00–19:00

zaryadyepark.ru

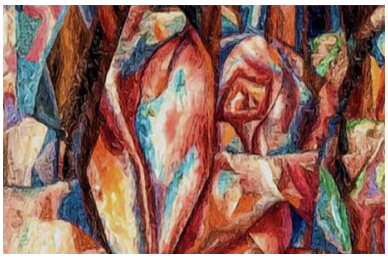

Государственная Третьяковская галерея, галерея «Новая Третьяковка»

- Крымский Вал, д. 10
- 20 февраля, 10:00–18:00
- tretyakovgallery.ru

Музей победы

- Площадь Победы, д. 3
- 20 февраля, 10:00–22:00
- victorymuseum.ru

ГМИИ им. А.С. Пушкина

- Ул. Волхонка, д. 12
- 20 февраля, 11.00–20.00
- pushkinmuseum.art

ПРОСТРАНСТВА ДЛЯ ОБЩЕНИЯ

ЗОНА ДЕЛОВОГО ОБЩЕНИЯ КОНКУРСА «ЗНАЙ НАШИХ»

ЦМТ Москвы, подъезд № 4, конгресс-центр, 1-й этаж

На площадке форума «Сильные идеи для нового времени» будет организована зона делового общения всероссийского конкурса растущих брендов «Знай наших». Цель конкурса – оказать поддержку перспективным отечественным брендам во всех регионах страны.

Организаторы: Агентство стратегических инициатив (АСИ) и Фонд Росконгресс. Соорганизатор – ВЭБ.РФ.

Конкурс брендов впервые прошел в 2023 году по поручению Президента России. Победители получили поддержку в продвижении своей продукции и смогли за год значительно увеличить объемы продаж и прибыль.

В 2024 году на конкурс брендов поступило 12 тыс. заявок – почти в 2,5 раза больше, чем годом ранее. Регионы-лидеры по числу заявок – Татарстан, Башкирия и Москва.

ЛЕКТОРИЙ «СТРАНУ МЕНЯЮТ ЛЮДИ»

ЦМТ Москвы, подъезд № 4, конгресс-центр, 1-й этаж

На площадке форума «Сильные идеи для нового времени» будет организован Лекторий «Страну меняют люди» – пространство, где публичные личности и эксперты в неформальной обстановке обсудят важные и актуальные темы, а также оценят несколько представленных лидерами идей.

Диджитал-партнер: VK.

ЗОНЫ ДЕЛОВОГО ОБЩЕНИЯ

ЦМТ Москвы, подъезд № 4, конгресс-центр, 1-й и 2-й этажи

На площадке Форума будут организованы комфортные зоны делового общения. Подробнее – в разделе «Назначение деловых встреч».

СЕРВИСЫ ДЛЯ УЧАСТНИКОВ

ТЕЛЕГРАМ-БОТ

В телеграм участники могут оперативно получить ответы на вопросы о Форуме, а также:

- ✓ узнать, как зарегистрироваться на Форум и получить бедж;
- ✓ узнать, где можно сдать ПЦР-тест для доступа на площадку;
- ✓ уточнить информацию о доступных сервисах;
- ✓ ознакомиться с деловой программой Форума.

К телеграм-боту можно подключиться по ссылке t.me/ideas_forum_info_bot.

ИНТЕРНЕТ

На площадке Форума обеспечен бесплатный доступ к интернету.

Сеть (SSID): **ideasforum2024**
Пароль: **2024forum**

Чтобы подключиться к сети, пожалуйста, следуйте инструкции на странице авторизации.

МОБИЛЬНОЕ ПРИЛОЖЕНИЕ

ДОСТУПНО В Google Play | Загрузите в App Store

Мобильное приложение Форума будет доступно для скачивания в App Store и Google Play накануне мероприятия (поиск по ключевой фразе «**сильные идеи**»).

Все функции и возможности приложения в полном объеме доступны после ввода персонального логина и пароля от Единого личного кабинета.

Ключевые функции приложения:

- актуальная программа Форума;
- видеотрансляции деловых мероприятий;
- информация о сервисах для участников;
- назначение встреч;
- общение с участниками Форума в личных и групповых чатах;
- карта площадки Форума.

НАЗНАЧЕНИЕ ДЕЛОВЫХ ВСТРЕЧ

Накануне Форума участники смогут запланировать и назначить деловые встречи в разделе «Ежедневник» в Едином личном кабинете (вкладка «Мои мероприятия – форум «Сильные идеи для нового времени») и мобильном приложении Форума.

Назначенные встречи можно провести как на площадке Форума, так и за ее пределами.

- Чтобы назначить встречу, необходимо в разделе «Ежедневник» добавить событие, выбрать вид события «Встреча», запланировать место и время проведения встречи и выбрать из списка участников Форума тех, с кем планируется провести переговоры. В списке можно увидеть только тех участников, которые дали согласие на размещение информации о себе при заполнении заявки на участие.
- Входящие приглашения от участников отображаются в разделе «Уведомления».

ЛИЧНОЕ РАСПИСАНИЕ МЕРОПРИЯТИЙ

В разделе «Ежедневник» в мобильном приложении можно сформировать личное расписание мероприятий.

- Чтобы добавить в расписание мероприятие программы Форума, необходимо зайти в раздел «Программа», выбрать интересующую сессию и добавить ее в «Ежедневник».
- Чтобы включить в личное расписание прочие уведомления, в разделе «Ежедневник» при создании события необходимо выбрать вид события «Напоминание».

КОФЕ-БРЕЙК

На площадке Форума предусмотрено питание в формате кофе-брейка с легкими закусками, горячими и холодными напитками.

Зона кофе-брейка для участников и СМИ, 1-й этаж

19 февраля, 09:00–18:00

Зона кофе-брейка для участников, 2-й этаж

20 февраля, 13:00–16:00

ТРАНСЛЯЦИИ МЕРОПРИЯТИЙ ФОРУМА

Онлайн-трансляции мероприятий форума «Сильные идеи для нового времени» можно посмотреть:

- на сайте Форума в разделе «Программа»;
- на странице мероприятия на сайте Фонда Росконгресс;
- в мобильном приложении Форума.

Архив трансляций по окончании мероприятия будет доступен на сайте Форума и сайте Фонда Росконгресс при условии регистрации в Едином личном кабинете.

ПРОВЕДЕНИЕ ПРЕСС-МЕРОПРИЯТИЙ

ЦМТ Москвы, подъезд № 4, конгресс-центр, 2-й этаж

В первый день Форума, 19 февраля, на площадке можно организовать пресс-мероприятие или церемонию подписания соглашения.

Услуги являются бесплатными и предоставляются только при наличии мест на момент подачи заявки.

Информация об услугах и организации работы:

Юлия Малькова, yulia.malkova@roscongress.org

+7 (926) 718 7876

ИНФОРМАЦИОННО-СЕРВИСНЫЕ ПУНКТЫ

ЦМТ Москвы, подъезд № 4, конгресс-центр, 1-й и 2-й этажи

В информационно-сервисных пунктах можно получить информацию о программе и сервисах, навигации по площадке Форума и другим объектам, а также:

- сделать копию или распечатать документы;
- записать данные на электронные носители;
- узнать о потерянных или найденных на площадке вещах.

В информационно-сервисном пункте на 1-м этаже можно:

- зарядить мобильные устройства;
- поставить печать в командировочном листе.

ФОТОБАНК РОСКОНГРЕСС

Фонд Росконгресс проводит фотосъемку всех событий в рамках форума «Сильные идеи для нового времени» и других организуемых Фондом мероприятий. Фотографии размещаются в фотобанке Росконгресс в режиме реального времени. Для удобства поиска фотоальбомы можно ранжировать по рубрикам и датам проведения съемки.

Изображения доступны для просмотра, бесплатного скачивания в высоком разрешении и использования при наличии обязательной ссылки на Фонд Росконгресс.

photo.roscongress.org

СЕРВИС ДОПОЛНЕННОЙ РЕАЛЬНОСТИ (AR) MARMA

Сервис дополненной реальности (AR) MARMA предлагает различные варианты современных интерактивных инструментов для продвижения идей, проектов и привлечения внимания к бренду путем интеграции виртуальных объектов в реальное пространство. Это российская разработка, предоставляющая новые цифровые возможности для продвижения контента и привлечения аудитории в B2B и B2G сегментах.

Проект MARMA успешно зарекомендовал себя как официальный поставщик AR-технологий для создания интерактивных и информационно-насыщенных стендов и экспозиций на крупных российских мероприятиях, таких как ПМЭФ, ВЭФ, ВНОТ и других, предоставляя широкий спектр готовых AR-решений: «оживающая» реклама и полиграфия, подарки и сувениры с WOW-эффектом, интерактивные стенды для выставок, диджитал амбассадоры в 3D, тематические фотозоны с анимированными персонажами, видео-открытки, технологичные квесты, «оживающие» экспонаты и картины, обучающие материалы с дополненной реальностью и многое другое.

Сервис представляет ООО «Межрегиональный контактный центр» – бизнес-партнер Фонда Росконгресс по digital-маркетингу, продакт-менеджменту, разработке и внедрению IT-продуктов и технологическому развитию.

Контакты для связи: info@marma.pro

Подробная информация: marma.pro/ru/

Вконтакте: vk.com/marma_pro

КООПЕРАЦИЯ МСП

B2B-сервис «Кооперация МСП» – это проект, реализуемый Фондом Росконгресс для поддержки малого и среднего предпринимательства и работающий по принципу двусторонней инициативы: здесь каждый может стать и заказчиком, и поставщиком товаров, услуг, технологий и даже прав собственности на бизнес и имущество.

Сервис бесплатный и доступен для всех участников Форума в Едином личном кабинете.

В ЧЕМ ПРЕИМУЩЕСТВА СЕРВИСА?

1. **Удобный формат:** в сотрудничестве поставщиков и заказчиков формируется реестр биржи, который непрерывно пополняется актуальными данными. Реестр – это онлайн-витрина с удобным поиском необходимых товаров, услуг, поставщиков, подрядчиков, инвесторов и т. д.
2. **Зарубежные деловые контакты:** на бирже МСП можно не только найти уникальные товары и услуги, реализуемые в отдаленных друг от друга регионах России, но и договориться о сотрудничестве с иностранными компаниями.
3. **Скорость выхода на прямой контакт с лицами, принимающими решения:** благодаря отлаженным механизмам делегат-менеджмента команды Фонда Росконгресс участники биржи МСП проводят переговоры на площадке Форума в формате «здесь и сейчас»: время и усилия на организацию встречи сокращены до минимума.

КАК СТАТЬ УЧАСТНИКОМ СЕРВИСА?

1. Подать заявку можно в Едином личном кабинете (вкладка «Кооперация МСП»), заполнив карточку-визитку участника по следующей схеме:
   - общая информация о компании;
   - информация о производимых товарах, услугах, проектах;
   - информация о потребности в товарах, услугах, поставщиках, готовности/желании выхода на новые рынки и прочее.

Чем подробнее вы опишете предмет предложения, потребности, тем выше вероятность найти заказчиков, поставщиков, новые каналы сбыта, предложить свои услуги, расширить бизнес и укрепить позиции на рынке.

2. После внесения информации о своем товаре/услуге пользователь может ознакомиться с уже созданными карточками производимых товаров/услуг и потребностями в товарах и услугах других компаний.
3. В разделе **«Хочу получить информацию о товарах и услугах»** на основе сформированных карточек товаров и услуг представлены реестры компаний по категориям (непродовольственные товары / продовольственные товары / услуги). С их помощью вы сможете:
   - находить необходимые позиции при помощи функции сортировки и обмениваться контактами;
   - общаться напрямую с лицами, принимающими решения;
   - назначать встречи на площадке Форума и обсуждать подробности сотрудничества в комфортных деловых залах.

ИНФОРМАЦИОННО-АНАЛИТИЧЕСКАЯ СИСТЕМА ROSCONGRESS.ORG

Информационно-аналитическая система ROSCONGRESS.ORG – уникальная база знаний Фонда Росконгресс.

ИАС Росконгресс предоставляет быстрый и удобный доступ к наиболее значимым материалам крупнейших деловых мероприятий страны, организатором которых выступает Фонд Росконгресс.

Интерактивная база знаний включает:

- описание свыше **5 000** сессий по более чем **280** темам глобальной и российской повестки;
- выступления, интервью и комментарии более **19 000** спикеров;
- исследования, статьи, аналитические дайджесты и экспертные мнения.

Уникальные сервисы системы для участников мероприятий и всех посетителей сайта ROSCONGRESS.ORG:

- «Саммари» – краткие аналитические обобщения ключевых дискуссий с описанием выводов, задач и решений.
- «Аналитика» – подборка аналитических материалов, посвященных важнейшим темам деловой повестки форумов.
- Видеотрансляции мероприятий деловой программы в дни проведения мероприятий и архив записей после их окончания. Трансляции доступны на страницах форумов в разделе «Программа».
- «Поиск по видеотрансляциям» позволяет найти именно те части сессий, в рамках которых участники обсуждали интересующий вопрос.
- «База спикеров и экспертов Фонда» – основные сведения об участниках мероприятий, их яркие высказывания.
- «Официальный бизнес-каталог портала» – информация о стратегических партнерах Фонда.

- «Блог Росконгресс» – интервью с известными деятелями культуры, науки и спорта, увлекательные рассказы о городах и регионах, в которых проходят мероприятия Фонда, а также материалы о стиле жизни деловых людей.

Участники Форума смогут воспользоваться уникальными сервисами и оценить преимущества Информационно-аналитической системы ROSCONGRESS.ORG в своих мобильных телефонах, планшетах и компьютерах.

roscongress.org

ГАРДЕРОБ

ЦМТ Москвы, подъезд № 4, конгресс-центр, 1-й этаж

19 февраля, 09:00–18:00
20 февраля, 13:00–18:00

Камера хранения на площадке Форума не предусмотрена. Пожалуйста, оставляйте крупногабаритные вещи в месте проживания или личном автомобиле.

СПРАВОЧНАЯ ИНФОРМАЦИЯ

МЕДИЦИНСКАЯ ПОМОЩЬ

Во время проведения мероприятия бригада скорой медицинской помощи дежурит в непосредственной близости от площадки Форума.

Контакты для вызова медицинского работника:

+7 (911) 822 9860

ЭКСТРЕННЫЕ СЛУЖБЫ

Служба спасения (для абонентов сотовых сетей): **112**
Пожарная охрана: **101** (с мобильного телефона), **01**
Полиция: **102** (с мобильного телефона), **02**
Скорая медицинская помощь: **103** (с мобильного телефона), **03**
Единая справочная служба Москвы: **+7 (495) 777 7777**

ПОГОДА В МОСКВЕ

Во время Форума в Москве ожидается переменчивая погода. Возможны снегопады. Средняя температура воздуха составит -7…-5 °C.

ПОРЯДОК ДЕЙСТВИЙ ПРИ ЧРЕЗВЫЧАЙНОЙ СИТУАЦИИ

На площадке Форума установлена современная аппаратура обеспечения безопасности, в том числе системы видеонаблюдения и пожаротушения.

При получении сообщения об эвакуации участникам следует:

- сохранять спокойствие и действовать согласно указаниям персонала Форума, полиции и иных лиц, ответственных за поддержание порядка и пожарной безопасности, а также указаниям, поступающим по системе голосового оповещения;
- не создавать условий, препятствующих действиям сотрудников служб спасения, полиции и транспорта;
- покинуть площадку в соответствии с планами эвакуации и указателями «Выход»;
- уступать дорогу транспортным средствам со специальными звуковыми сигналами и цветографическими обозначениями.

Просим незамедлительно сообщать о возникновении задымления, пожара или обнаружении подозрительных предметов по телефону 112, а также оповещать об этом персонал Форума.

Информация представлена по состоянию на 17 февраля 2024 г. С актуальной информацией о Форуме можно ознакомиться на сайте ideas-forum.ru и в мобильном приложении Форума.

ОРГАНИЗАТОРЫ

АГЕНТСТВО СТРАТЕГИЧЕСКИХ ИНИЦИАТИВ

РОСКОНГРЕСС
Опережая время

СООРГАНИЗАТОР

ВЭБ.РФ

СТРАТЕГИЧЕСКИЙ ПАРТНЕР

РОССЕТИ

КОММУНИКАЦИОННЫЙ ПАРТНЕР

MAER
НАМ 20 ЛЕТ

ПАРТНЕРЫ ДЕЛОВОЙ ПРОГРАММЫ

ПСБ

ТМХ

СПОНСОР ДЕЛОВОЙ ПРОГРАММЫ

ВТБ

СПЕЦИАЛЬНЫЙ ПАРТНЕР

СБЕР

СПОНСОР ПО ОРГАНИЗАЦИИ

РОССЕЛЬХОЗБАНК

ПАРТНЕРЫ ПО ОРГАНИЗАЦИИ

АВТОДОР
ГОСУДАРСТВЕННАЯ КОМПАНИЯ

РОСАТОМ

ПАРТНЕР КУЛЬТУРНОЙ ПРОГРАММЫ

МИНИСТЕРСТВО КУЛЬТУРЫ РОССИЙСКОЙ ФЕДЕРАЦИИ

ОФИЦИАЛЬНЫЙ ПОСТАВЩИК ФОРУМА

ХОЛДИНГ АКВА

ГЕНЕРАЛЬНЫЕ ИНФОРМАЦИОННЫЕ ПАРТНЕРЫ

25 ГАЗПРОМ МЕДИА

РОССИЯ 24

ТАСС

ИНФОРМАЦИОННЫЕ ПАРТНЕРЫ

РИА НОВОСТИ

Коммерсантъ

АРГУМЕНТЫ И ФАКТЫ AIF.RU

25 ЛЕТ ВЕДОМОСТИ

РБК

РГ Медиа

МЕДИАГРУППА КОМСОМОЛЬСКАЯ ПРАВДА
САЙТ • РАДИО • ГАЗЕТА

PRAVDA-NN.RU
Нижегородская Правда

Регионы России

НТВ

ПРО БИЗНЕС

EastRussia

SB Smallbusiness.ru
Портал предпринимателей

ПРАЙМ

евромедиа
международный холдинг

Эноб.
media

ЭКСПЕРТ